

Mit Ihrer Hilfe können wir helfen.

Unsere Arbeit ist als gemeinnützig und förderungswürdig anerkannt. Spenden und Förderbeiträge sind steuerabzugsfähig.

Unsere Bankverbindung:
Commerzbank AG
IBAN DE55 5008 0000 0093 2498 00
BIC DRESDEFFXXX

Internationaler Bund (IB)
Internationaler Bund (IB)
Sitz: Frankfurt am Main
Sitz: Frankfurt am Main
Vereinsregister Nr. 5259
Vereinsregister Nr. 5259
Herausgeber: Thimo Folkar
Herausgeber: Thimo Folkar
Vorsitzender des Vorstandes
Vorsitzender des Vorstandes

Valentin-Senger-Str. 5
Valentin-Senger-Str. 5
60389 Frankfurt am Main
60389 Frankfurt am Main
Tel. 069 94545-0
Tel. 069 94545-0
info@ib.de
info@ib.de

Repräsentanz der
Repräsentanz der
Zentralen Geschäftsführung des IB:
Zentralen Geschäftsführung des IB:
Hannoversche Straße 19 a
Hannoversche Straße 19 a
10115 Berlin
10115 Berlin
Tel. 030 214096-0
Tel. 030 214096-0

facebook.com/InternationalerBund
facebook.com/InternationalerBund
instagram.com/70jahreib
instagram.com/70jahreib
twitter.com/IntBund
twitter.com/IntBund
ib.de
ib.de

01/22-241-01/22-A-5

2020: Umsatz nach Geschäftsfeldern

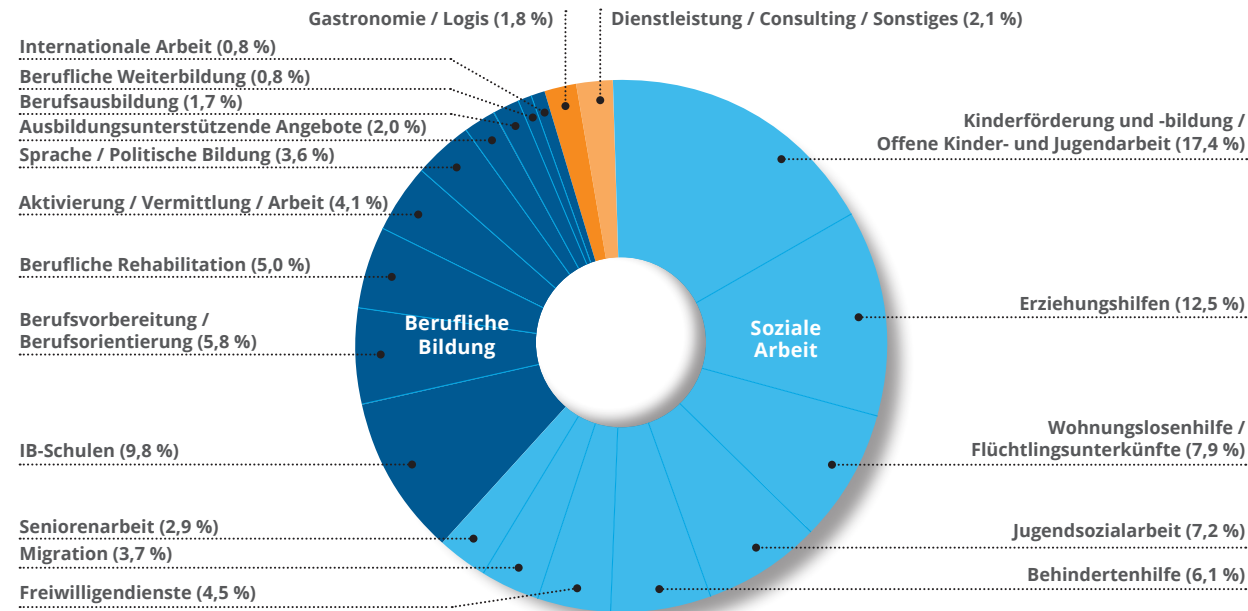

2020: Umsatz nach Auftraggebern

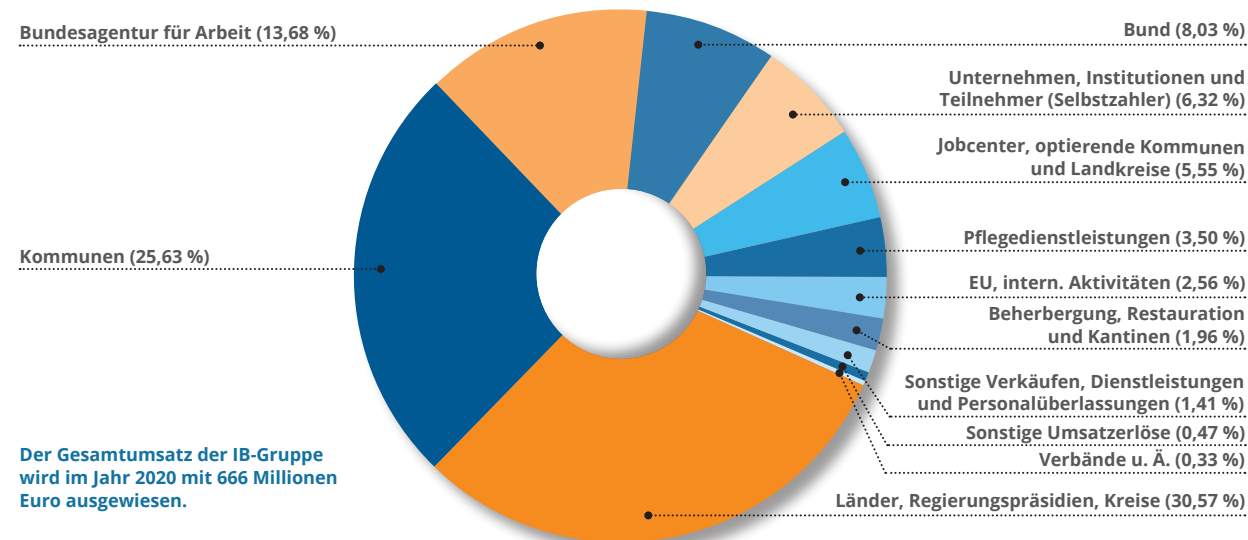

Der Gesamtumsatz der IB-Gruppe wird im Jahr 2020 mit 666 Millionen Euro ausgewiesen.

Die IB-Gruppe im Überblick

Zahlen, Daten, Fakten



Zahlen, Daten, Fakten

Über
14.000
Mitarbeiter*innen

900
Einrichtungen

100
Nationalitäten
gibt es im IB

300
Standorte
bundesweit

140
Websites

350.000
Klienten*Klientinnen

1 Million

Mal wurde „www.ib.de“
2020 aufgerufen

Der Internationale Bund (IB) ist mit mehr als 14.000 Mitarbeitenden einer der großen Dienstleister in der Jugend-, Sozial- und Bildungsarbeit in Deutschland. Er unterstützt Kinder, Jugendliche, Erwachsene und Senioren dabei, ein selbstverantwortetes Leben zu führen – unabhängig von ihrer Herkunft, Religion oder Weltanschauung. Sein Leitsatz „Menschsein stärken“ ist für die Mitarbeiter*innen Motivation und Orientierung.

Der Internationale Bund (IB) wurde 1949 gegründet. In seinen Jugendgemeinschaftswerken brachte er Zehntausende eltern-, heimat- und arbeitslose Jugendliche unter, bildete sie aus und zeigte ihnen neue Perspektiven auf. Heute ist der IB eine große und leistungsfähige Organisation, die jahrzehntelange Erfahrung mit Menschen in schwierigen Lebenslagen, gesamtgesellschaftlichem Engagement und der Übernahme sozialer Verantwortung hat. Er unterhält fast 900 Einrichtungen an 300 Standorten bundesweit, darunter eigene Schulen, Akademien und Hochschulen. Hauptsitz der Unternehmensgruppe ist Frankfurt am Main.

Präsidium

Präsidentin
Petra Merkel

Vizepräsidenten
Uwe Berner
Herbert Mai
Senator e.h. Georg Mehl

Ehrenpräsident
Senator e.h. Bruno W. Köbele

Mitglieder des Präsidiums
Dr. Lale Akgün
Carola von Braun
Mechthild Bayer
Steffen Bockhahn
Harald Denecken
Dr. Sabine Graf
Marion Johannsen
Katharina Landgraf
Dr. Altfried M. Lütkenhaus
Dr. Reinhard Müller
Omid Nouripour
Prof. Dr. Franz Prüß
Prof. Dr. h. c. Christa
Randzio-Plath
Dietrich von Reyher
Harald Schartau
Wilhelm Schickler
Konrad Tack
Hans-Joachim Wilms

Beirat
Anne Kathrin Beck
Dr. Martin Blumhofer
Lucas Modler
Jana Rickhoff
Peter Zinken

Vorsitzender des Bundeskuratoriums
Dr. Hans Geisler

Vorstand

Vorsitzender des Vorstandes
Thiemo Fojkar

Mitglieder des Vorstandes
Karola Becker
Stefan Guffart

Bevollmächtigter des Vorstandes für Tochtergesellschaften und Beteiligungen
Daniel Neumann

für Tarifangelegenheiten der IB-Gruppe
Norman Dießner

Geschäftsführung

Ressort Produkte und Programme
Stefanie Weber

Ressort Personal (HR)
Dr. Jutta Müller

Ressort Finanzen/Rechnungswesen/Controlling
Janine Krohe

Ressort Informationstechnologie (IT)
Andreas Schmidt

Ressort Internationales
Richard Schottdorf

Die IB-Gruppe

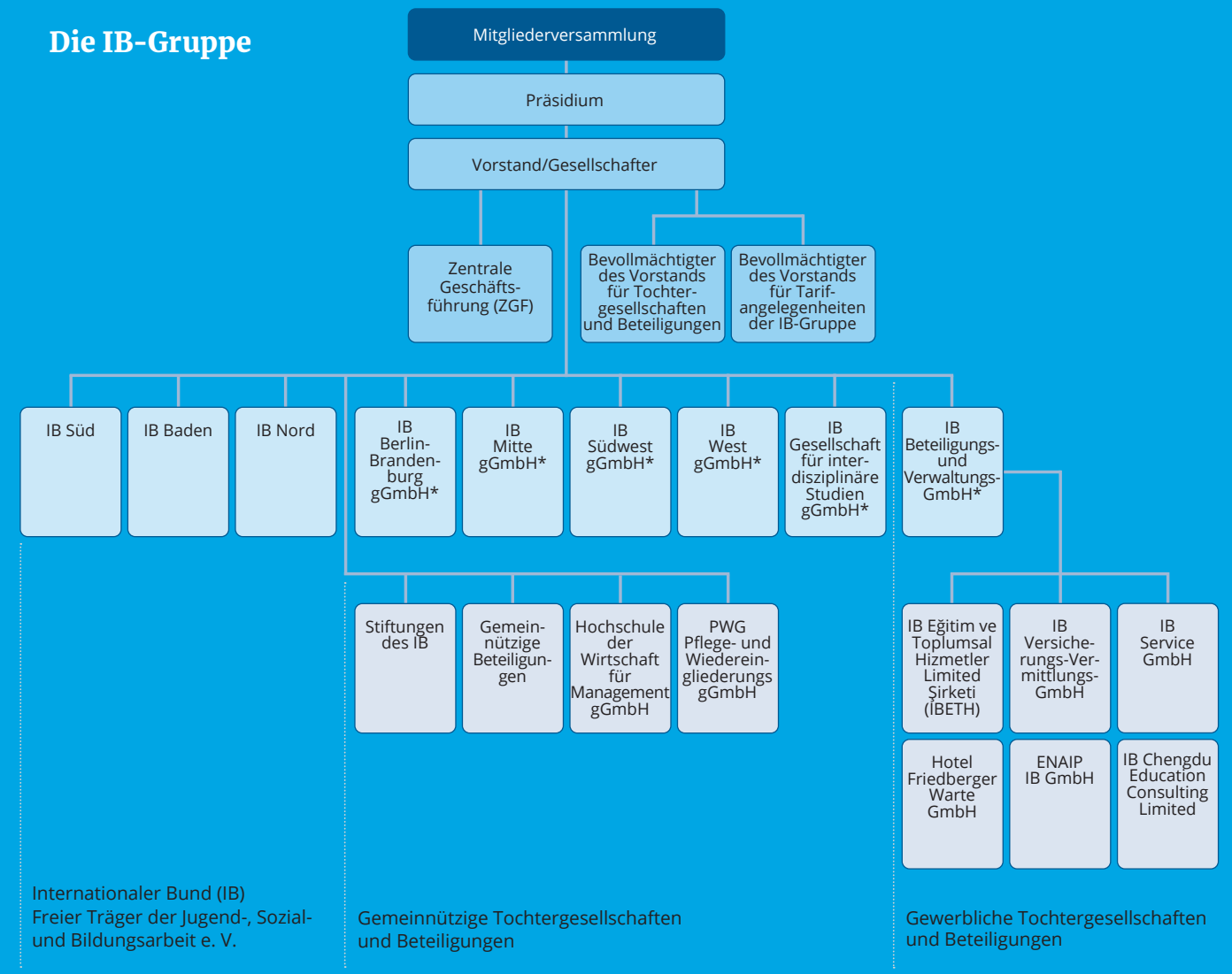

* Aufsichtsrat der Gesellschaft ist besetzt mit Vertretern aus Präsidium, Vorstand und Betriebsrat.

Stand 01/2022